Project
2020
START
www.cleverly-create.com/furukawa/ www.cleverly-create.com/sendai/ modelhouse.varys.jp/sendaishiogama/
※写真は当社施工住宅の一例です。(2019年10月～11月撮影)

VARY'S
LUXURY × OUTDOOR HOUSE

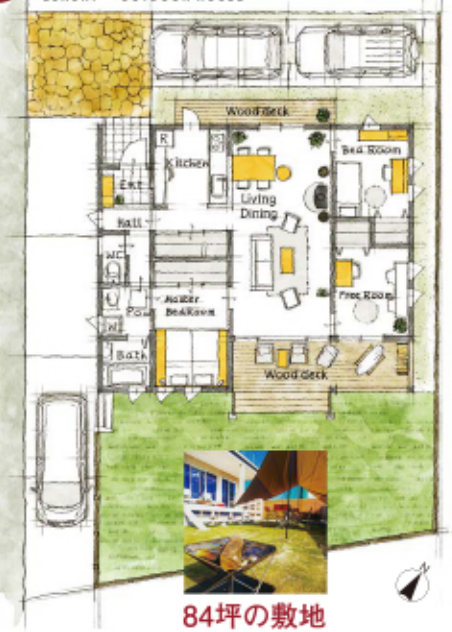

84坪の敷地

暮らしを楽しむ大人の平屋。

CABINBACK

薪ストーブなど、ちょっと贅沢なオプションを装備**したモデルハウス分譲!**

3LDK+ウッドデッキ

販売価格 **3,480万円**(税込)

土地面積／279.22㎡(84.46坪)
建物面積／ 85.29㎡(25.80坪)
南面ウッドデッキ面積／11.59㎡(3.50坪)

COLLABORATION

東急ハンズとのコラボにより生まれた
完成度の高いインテリアコーディネートです!!

VARY'S × TOKYU HANDS

写真は今回販売物件(VARY'S塩釜モデルハウス)2019年10月撮影

【充実のモデルハウス装備】

●薪ストーブ ●LD壁ギャラリーウォール(レンガ調タイル仕上げ) ●ワイドなピクチャーウィンドウ仕様
●ピクチャーレール付き ●キッチンカウンター:タイル仕上げ ●キッチン背面:タイル仕上げ
●カップボード付き ●浴室乾燥暖房機付き ●エアコン4台 ●北側ウッドデッキ
●駐車スペース(4台分) ●南庭に天然芝生 ●ワイルドなウッドフェンス 他

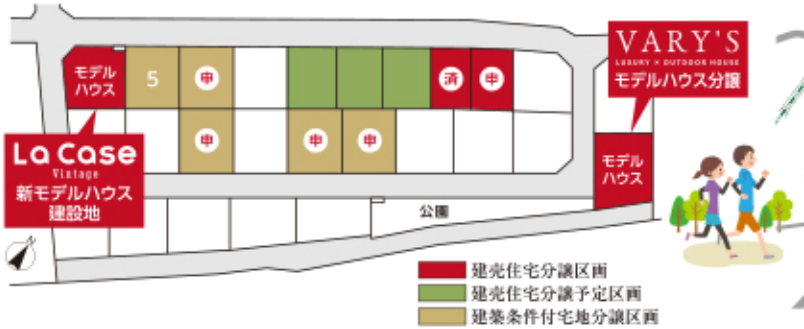

Google map

予約不要! 見学自由! **塩竈市越の浦2丁目にて現地販売会開催中!**

VARY'S サイト

©VARY'S CABINBACK塩釜モデルハウス【建売分譲】物件概要 ■所在地／宮城県塩竈市越の浦2丁目4番2■交通／JR仙石線「東塩釜駅」駅徒歩17分■販売棟数／1棟■土地面積／279.22㎡(84.46坪)■建物面積／85.29㎡(25.80坪)■間取り／3LDK■販売価格／3,480万円(税込)■地目／宅地■都市計画区域内／市街化区域■用途地域／第二種住居地域■建ぺい率／60%■容積率／200%■構造・工法／木造1階建(軸組工法)■設備／東北電力、公共上下水道■建物完成／2019年8月完成済み■道路／西側6m■引渡時期／2020年3月末予定■施工／クリエイトホーム株式会社■売主／クリエイトホーム株式会社／古川営業所〒981-3133宮城県大崎市古川旭1丁目11-1(L HOUSING大崎・栗原・登米総合住宅展示場内) 電話0229-25-9091、宅建業免許／宮城県知事(4)第5221号、(公社)全日本不動産協会会員、建設工事業許可/宮城県知事許可(般-26)第17226号、東北地区不動産公正取引協議会加盟■取引有効期限／2020年1月31日※先着順申込につき、成約済の場合がございます。予めご了承ください。※平面図は、設計図面を基に描いたもので、実際とは多少異なります。※施工の都合上、平面図と現況が異なる場合は現況優先とします。※平面図内の車両や家具、調度品、プランター様栽は販売価格に含まれません。

最高クラスの省エネ性と環境性に安心をプラス

ハイブリッド給湯・床暖房システム

標準装備※

ガスエネルギーと空気熱を利用するハイブリッド給湯・床暖房システム。
効率よくお湯をつくり、快適さと環境性を両立する次世代のかしこい暮らしをご提案します。

※当装備はクレバリーホーム古川店で注文住宅施工の場合、標準装備となります。

2020 NEW YEAR PRESENTS

限定5棟

100万円相当プレゼント!

2020.1.31(金)までに注文住宅をご成約いただいた方に

「外壁タイル」グレードアップ!

◆詳しくはクレバリーホーム古川店ウェブサイトでチェック!
※左記分譲住宅には適用されません。

クレバリーホーム
古川店

宮城県大崎市古川旭1丁目11番地内
L HOUSING大崎・栗原・登米総合展示場
営業時間／10:00~17:00(火・水曜定休)

■お問い合わせは
0120-007-908

www.cleverly-create.com/furukawa/

クレバリーホーム古川 検索